

EDITO

La kermesse, le camp au Croisic et les différentes activités réalisées dans le cadre scolaire, nous font revivre les bons moments de l'été... Plusieurs pages illustrées dans ce journal aideront à se remémorer ces événements. Et puis, l'été cède sa place à l'automne, les vacances s'effacent pour laisser s'entamer l'année scolaire.

La rentrée

**Un oiseau chantonne
Un air de Mozart
Que le vent d'automne
Emporte au hasard.
Bernard et Nicole,
La main dans la main,
Ont pris de l'école
Le joli chemin.
On voit sous les pommes
Crouler les pommiers.
Les crayons, les gommes
Sortent des plumiers.
Le ciel est morose :
Il verse des pleurs...
Mais Rosa-la-rose
Est toujours en fleurs.**

Jean-Luc MOREAU

Au cours de la journée de pré-rentrée, le 1^{er} septembre, Madame CORDIER a dressé le bilan de l'année écoulée : résultats aux examens, départ des anciens élèves et arrivée des nouveaux, répartition dans les différents secteurs de l'Institut... Accueil des nouveaux professionnels... un véritable programme de mise en forme pour bien démarrer l'année.

Démarrage réussi si l'on en croit les actions déjà en place dans les écoles, dans les ateliers éducatifs, au SESSAD (qui fonctionne presque à plein régime seulement quelques mois après son ouverture) et aussi à l'internat où les enfants apprennent studieusement leurs leçons. Florian nous propose la poésie qu'il a apprise et qu'il récite volontiers.

Bonne année scolaire à tous !

L'équipe de rédaction

I

R

P

A

Octobre 2010

Résultats des élèves aux examens de fin d'année

CFG (Certificat de Formation Générale) :

7 présentés, 7 reçus :

Emilie BELOT
Thomas COLIN
Abderrahmane DJEDDA
Justine DOYE
Mathieu POQUET
Moussa SANE
Angélique VANACKER

Brevet des Collèges :

12 présentés, 10 reçus :

Céline BENOIT (SSEFIS),
mention bien
Tiffany BENYOUB
Flavie BRIOIT (Dunkerque)
Mathilde COGO (SSEFIS)
Gennaro DECUIA
(Dunkerque)
Charlotte DEPAEPE (SSEFIS),
mention bien
Noé DESCAMPS (SSEFIS),
mention très bien
Christina GNANGBO
(Dunkerque), mention assez
bien
Tatiana TICHSENKO
(SSEFIS)
Bastien TOUATI (SSEFIS),
mention assez bien

CAP, BEP, : 9 présentés 8 réussites

Alexandra DEVERGNIES
(CAP ATMSC) SSEFIS
Vaïmiti DUROYON (CAP
APR)
Jürgen EVRARD (CAP chauff-
fagiste) SSEFIS
Julien LAMBOURG (BEP cui-
sine) SSEFIS
Mina LOUDA (CAP fleuriste)
pôle de Dunkerque
Anaïs SOARES (CAP styliste)
SSEFIS
Yohan VANSUYT (CAP méca-
nique) SSEFIS
Doryne WARNIER (BEP car-
rières sanitaires et sociales)
SSEFIS

BAC : 2 présentés 2 reçus

Yohan PROUVEUR BAC PRO
comptabilité (SSEFIS)
Mickaël VERBEKE BAC STI
arts plastiques (SSEFIS)

Félicitations à tous ces élèves et aux équipes de professionnels qui les ont accompagnés tout au long de leur parcours scolaire.



Bonne route à ceux qui poursuivent leurs formations, et bonne insertion à ceux qui entrent dans la vie active.

DEPARTS D 'E LEVES EN FIN D 'ANNEE

15 élèves sont sortis pour fin de prise en charge spécialisée

Céline BENOIT
Nathacha DEHAINE
Louis DEMARET
Marie DEVIENNE
Anaïs DEWERELS
Jürgen EVRARD
Faïza GUENOUN
Fatima HEBBAR
Mina LOUDA
Koryan MOUCHE
Fiona NAGUI
Hanna SOUISSI
Arnaud SURQUIN
Yohan VANSUYT
Mickael VERBEKE

6 ont intégré le CRES-DA :

Benoît BRAMME
Anne Dorothee DES-
QUESNES
Océane DESSAINT
Kenzo OHL
Mathieu POQUET
Angélique VAN ACKER

2 ont intégré le CEJS :

Hugo DUMORTIER
Killian SANTHUNE

1 a intégré l'I.N.J.S.

Kévin LINKE

1 est parti en Belgique

Louison CARPENTIER

3 ont déménagé :

Ala BEN AMMAR
Baptiste CARLIER
Fouad EL ATI

Soit au total 28 élèves ont quitté l'établissement en fin d'année scolaire.



**Une page s'est tournée
pour 28 élèves
de l'Institut**

SORTIE EN VILLE ET A LA CAMPAGNE

Pour que la campagne soit signifiante pour les enfants nous avons décidé de les emmener sur le terrain. En ville, ils ont remarqué la poste, l'hôtel de ville, les commerces (pharmacie, coiffeur, boulangerie...), les appartements, les rues, les trottoirs. Tandis qu'à la campagne ils ont vu les champs, les tracteurs, les chemins, les pâtures avec les animaux et un verger où ils ont cueilli des pommes. Ce fut un agréable après-midi à la ville et à la campagne.

Anne et Loan



RUGBY A L'ECOLE LOUIS PERGAUD



Le mardi 15 juin 2010 notre école a participé à un tournoi de rugby organisé par la ville de Lille pour toutes les écoles de la ville. Nous nous sommes associés au CM1/CM2 de Madame AZOUAR. Le tournoi a duré toute la journée. Dans notre niveau, il y avait 36 équipes. Nous avons gagné presque tous nos matchs et sommes arrivés premiers au classement. Nous avons gagné le tournoi et avons ramené à l'école une belle et grosse coupe !!!!!

ACCROBRANCHE A L'ECOLE LOUIS PERGAUD



Pour terminer une année plutôt sportive, nous nous sommes rendus le jeudi 24 juin, toute la journée, au Parc Départemental d'Olhain. Dominique ROELAND et Elise sont venus avec nous. Le matin nous avons marché sur des sangles et fait du trampo-jump. L'après-midi, nous avons effectué trois parcours dans les arbres. Le dernier était drôlement haut, jusqu'à 8 mètres de hauteur parfois. Nous avons tous réussi à aller au bout des trois parcours, nous étions très fiers. C'était une journée très agréable et en plus ensoleillée presque un avant goût de vacances.



KERMESSE 2010

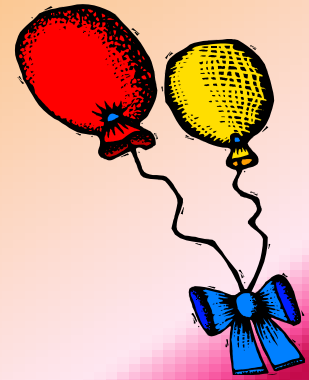

KERMESSE 2010



CAMP AU CROISIC : « C 'est passé trop vite !!! ».

« C'est passé trop vite !!! ». C'est sur ces paroles que s'est terminée la semaine de camp de l'Internat, au Croisic.

Il faut dire que le programme était riche et intense. Entre la visite de Saint-Nazaire, « Les machines de l'île » à Nantes, de la réserve animalière « Planète Sauvage »..., ajoutez à cela de la plage, de la piscine et surtout beaucoup de soleil ! Les jeunes ne semblent pas avoir eu le temps de s'ennuyer !!

Aboutissement d'un projet long de près de 8 mois, tous les jeunes de l'internat ont mis du cœur à l'ouvrage. De la confection de jus de fruits frais au lavage de voitures, ou ventes de gâteaux : il était important pour eux de participer à l'ensemble du projet.

Motivés, ils ont pu profiter de l'air du large, des différentes visites et activités pour clore une riche année 2009/2010, et commencer les vacances sous les meilleurs auspices.

Les jeunes et l'ensemble des éducateurs tiennent à remercier toutes les personnes qui ont rendu ce projet réalisable, en particulier Mme CORDIER et Mr CHAPHEAU, ainsi que l'APEIR (Association des Parents d'Elèves de l'Institut de Ronchin).

« Quand est ce qu'on retourne ? ».....dixit un jeune.
« Mais... quand vous voulez !!!!! » parole d'éduc!



CAMP AU CROISIC : « C 'est passé trop vite !!! ».



NE JETEZ PLUS VOS APPAREILS AUDITIFS !

Que deviennent vos anciens appareils auditifs ? La plupart du temps, on ne sait pas trop quoi en faire, ils restent dans un tiroir ou un placard... en attendant, au cas où ! Et chacun sait que ces appareils resteront longtemps inutiles et inutilisés. Pourtant, ils peuvent avoir une seconde vie. L'association « **Les amis de sœur Myriam** » collecte les prothèses auditives pour appareiller des enfants sourds au Vietnam.

Le projet de récupération a vu le jour en 2009 et se poursuit. Il a déjà permis à quelques enfants de bénéficier d'appareillages. *«Tous (les enfants) sont très en demande d'être appareillés. Voir la joie de ceux qui ont un appareil quand on leur en propose un deuxième nous a bouleversés et motivés»*. Certains même ont progressé de manière très satisfaisante en expression orale. *«Les résultats des appareillages de quelques jeunes filles qui ont eu la chance de l'être nous paraît excellent. Malgré l'âge tardif de l'appareillage, certaines ont acquis un niveau de langage correct et toutes, une qualité de vie ayant favorisé leur intégration sociale et professionnelle»*.

Les prothèses récupérées sont révisées et réparées selon les besoins, puis réglées pour être envoyées au Vietnam.

Pour de plus amples renseignements, n'hésitez pas à contacter Madame Marie Claire CAMBIER au 03 22 89 31 20 ou à consulter le site <http://lesamisdesoeurmyriam.free.fr>

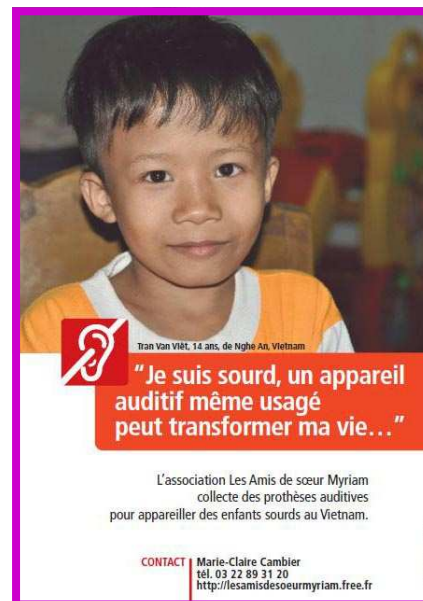

MESSE TELEVISEE POUR LES SOURDS ET MALENTENDANTS

La messe télévisée
du dimanche 31 octobre 2010
sera célébrée à Pont-à-Marcq à
10 heures 30.

Les chants et les prières
seront traduits en langage gestuel.

A QUI S 'ADRESSER ?

	RESPONSABLE A PREVENIR	N° DE POSTE TELEPHONIQUE	N° DE LIGNE DIRECTE	ADRESSE MAIL
MADAME LA DIRECTRICE	Mme CORDIER	103	03 20 18 03 06	mmcordier@epdsae.fr
SCOLARITE	Mme MIETLICKI	104	03 20 85 8176	nmietlicki@epdsae.fr
REEDUCATION	Mme MINNE	150	03 20 85 9176	cminne@epdsae.fr
HEBERGEMENT INTERNAT FILLES INTERNAT GARCONS	M. CHAPHEAU	131	03 20 18 03 14 03 20 85 85 95 03 20 85 85 96	irpa@epdsae.fr
TAXIS ASSISTANTS D'EDUCATION CHAUFFEURS	M. LEFEBVRE Mme DUMEZ	134 114	03 20 85 81 75 03 20 18 03 09	irpa@epdsae.fr
SECRETARIAT DE DIRECTION	Mme CASTELAIN	103	03 20 18 03 06	irpa@epdsae.fr
ABSENCES SECURITE SOCIALE	Mme PINSARD	138	03 20 18 03 07	fseirpa@epdsae.fr
ASSISTANTES SOCIALES	Mme WATTELLIER Mme FRANQUET Mme TANCHOU	152 135 129	03 20 18 03 10 03 20 85 92 50 03 20 85 92 51	irpa@epdsae.fr
PÔLE DE DUNKERQUE PÔLE DE DOUAI PÔLE DE VALENCIENNES	Mme LEBECQUE Mme FENAIN M. NOR		06 77 22 92 89 06 77 22 33 48 06 77 22 62 12	irpadunkerque@epdsae.fr irpadouai@epdsae.fr
INFIRMERIE	Mme GINTER	109	03 20 85 83 85	vginter@epdsae.fr
PROTHESES AUDITIVES	Mme TREGUER	144	03 20 85 80 89	audioirpa@epdsae.fr
RENDEZ-VOUS ORL MDPH	Mme CORNILLE	130	03 20 85 92 49	saudiophonologie@epdsae.fr
SAFEP SECRETARIAT SAFEP	Mme LUCAS Mme VERHAEGHE	157 139	03 20 85 80 87	safep@epdsae.fr
SAES	Mmes GILLOT, LECLERCQ, THIE- BAULT, TROPATO, M. LEFEBVRE	128	03 20 18 03 12	irpasaes@epdsae.fr
SSEFIS SECRETARIAT SSEFIS	Mme TILLARD Mme VERHAEGHE	137 154	03 20 18 03 11 03 20 85 80 87	rssefis@epdsae.fr secssefis@epdsae.fr

MOUVEMENTS DU PERSONNEL

DEPARTS :

Aurélie BOULET, Assistant d'Education
Laurent MERCIER, Assistant d'Education
Julien VARLET, Assistant d'Education

Patricia NSILULU, Interface de communication à l'école Zola
Rémi MARTEL, Orthophoniste au pôle de Dunkerque

Rosine BECUWE, Assistante sociale,
Maryse WATRELOT, Aide-soignante
Myriam GUILBERT, Infirmière
qui toutes les 3 font valoir leur droit à la retraite.

Tiphaine DECROIX, Interface de communication à Mermoz
Mélanie LEMAIRE, Psychomotricienne au pôle de Dunkerque

ARRIVEES :

Franelle COCATRIX, Médecin Pédiatre, le 1^{er} février 2010
Myriam TURKI, Médecin Audiophonologiste, le 1^{er} juin 2010

Pauline GROLEAU, Orthophoniste au pôle de Dunkerque ;
Véronique GINTER, Infirmière ;
Emmanuella CASSARO, codeuse LPC ;
Lucie WATTELLIER, Assistante sociale ;
Gwendoline IMPE au pôle de Douai (en remplacement de Delphine DELATTRE en congé maternité, naissance de Camille le 18 août)
Johan HENOT à l'internat garçons, assistants socio-éducatif

Notre équipe d'Assistants d'Education se renouvelle chaque année... **Clément COCHEZ, Sonia SAHRAOUI, Rachid ZAHAR et Magalie LECOURT**

Directeur de publication : Madame CORDIER
Responsable de la rédaction : Monsieur YOU
Comité de lecture : M. CHAPHEAU, Mme MIETLICKI, Mme MINNE, M. LEFEBVRE, Melle CASTELAIN, Mme TROPATO, M. NOR, Mme BRAQUARD, Douglas BASQUIN.
Imprimerie : EPDSAE
Photos : IRPA Ronchin
Nombre d'exemplaires : 450
Dépôt légal : octobre 2010

IRPA - Place de l'Abbé de l'Epée - 59790 - RONCHIN
Tél. 03 20 85 10 26 <http://www.irpa-epdsae.fr>



epdsae
Soutenir, Accompagner, Éduquer